

Deeskalationsschema

Eskalationsstufe	Massnahmen und Zuständigkeiten *die Sport-verein-t Kommission kann jederzeit beratend beigezogen werden		
Situation	Riegenleiter/in *	Präsidium *	Krisenstab Präsidium + Sport verein-t
Stufe 1: Streit, Sticheleien, Unstimmigkeiten, üble Nachrede, ausgrenzen etc.	<ul style="list-style-type: none"> - Gespräche führen - Schlichten - Kommunikation in die Gruppe prüfen 	<ul style="list-style-type: none"> - evt. Weitere Massnahmen prüfen 	
Stufe 1: Vulgäre Sprache (diskriminierend, rassistisch oder sexistisch)	<ul style="list-style-type: none"> - Sofortige Reaktion - Gespräche führen - Schlichten - Kommunikation in die Gruppe prüfen 	<ul style="list-style-type: none"> - evt. Weitere Massnahmen prüfen 	
Stufe 2: Mobbing, Erpressung, Drogenkonsum, physische oder psychische Gewalt	<ul style="list-style-type: none"> - Zwingend Präsidium informieren - Situation schriftlich festhalten 	<ul style="list-style-type: none"> - Information der Eltern - Polizeimeldung prüfen - Massnahmen planen - Information intern 	
Stufe 2: Diebstahl, Sachbeschädigung	<ul style="list-style-type: none"> - Präsidium informieren - Gespräche führen 	<ul style="list-style-type: none"> - Information der Eltern - Polizeimeldung prüfen - Massnahmen planen - Information intern 	
Stufe 3: Drogen, Dealen, wiederholter Diebstahl, Mehrfachkonflikte	<ul style="list-style-type: none"> - Zwingend Präsidium informieren - Situation schriftlich festhalten 	<ul style="list-style-type: none"> - Einberufung Krisenstab 	<ul style="list-style-type: none"> - Polizeimeldung prüfen - Eltern informieren - Kommunikation intern und extern
Stufe 3: Sexuelle Belästigung, Körperverletzung, Diebstahl, grobe Sachbeschädigung	<ul style="list-style-type: none"> - Zwingend Präsidium informieren - Situation schriftlich festhalten - Schutz der Turnerinnen gewährleisten 	<ul style="list-style-type: none"> - Einberufung Krisenstab - Schutz der Turnerinnen gewährleisten 	<ul style="list-style-type: none"> - Polizeimeldung prüfen - Eltern informieren - Kommunikation intern und extern
Stufe 3: Krisenlagen, plötzlicher Ausfall von Führungspersonen, Führungsfehler, Unfälle, Todesfälle, Vermisstmeldung, Computercrash	<ul style="list-style-type: none"> - Zwingend Präsidium informieren - Situation schriftlich festhalten - Schutz der Turnerinnen gewährleisten 	<ul style="list-style-type: none"> - Einberufung Krisenstab - Schutz der Turnerinnen gewährleisten 	<ul style="list-style-type: none"> - Polizeimeldung prüfen - Eltern informieren - Kommunikation intern und extern

Im Zweifelsfall ist immer eine externe Fachstelle zu konsultieren.

Ablauf und Zuständigkeiten

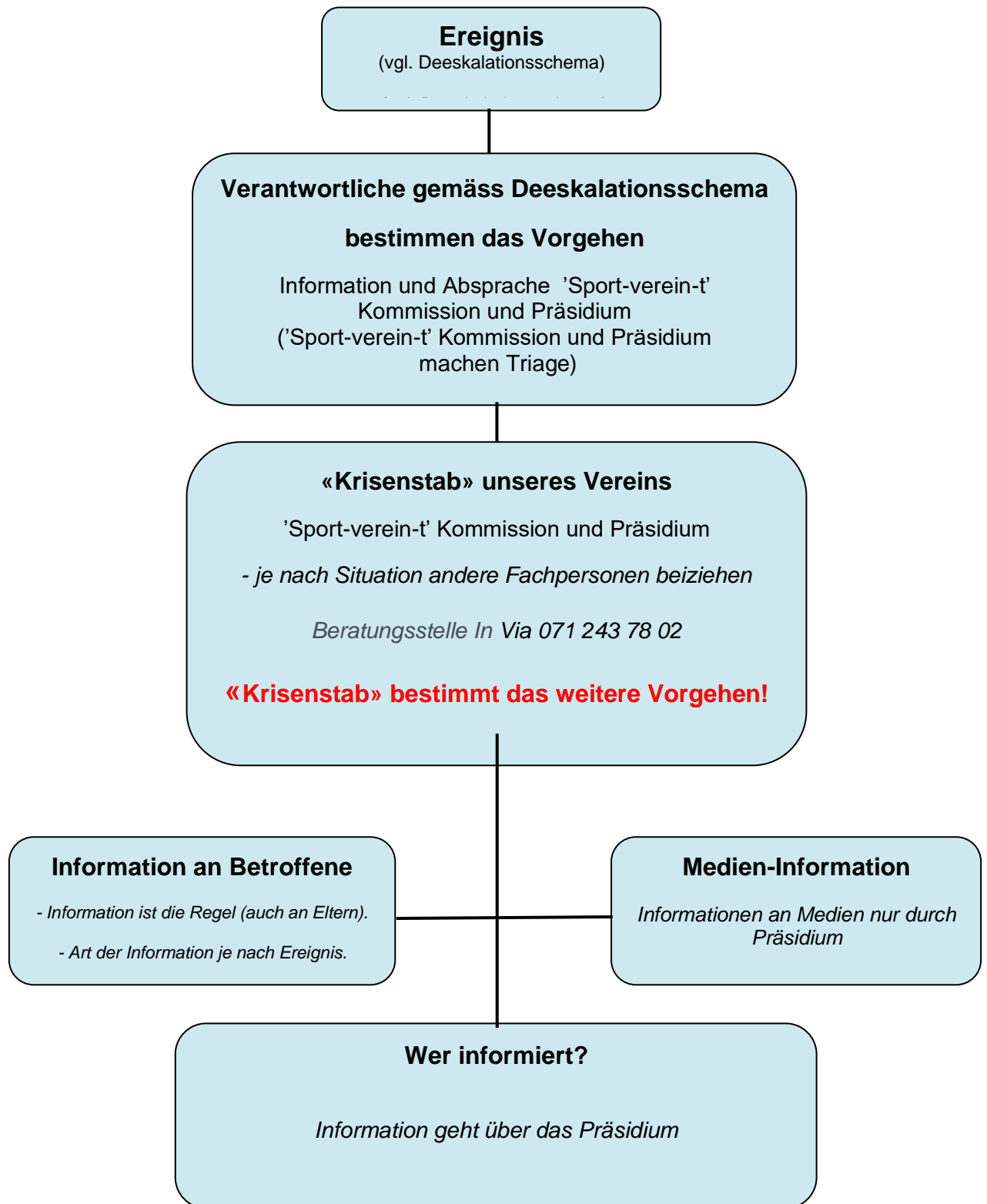

Krisenstab:

Präsidium:

Vanessa Birri 078 879 51 60

Fabia Lendi 078 856 68 75

'Sport-verein-t' Kommission:

Nina Neuenschwander 079 220 45 27

Claudia Walser 078 712 91 64